

Servicios generales

Casa del Parque	921 540586
Junta de Castilla y León. Servicio Territorial de Medio Ambiente. Sección de Espacios Naturales y Especies Protegidas	921 417298
Información Turística de Castilla y León www.jcyl.es/turismo	902 203030
Emergencias	112

Alojamientos

Hostal «El Mirador del Castilla». Sepúlveda	921 540353
Hostal-posada «La Panadera». Sepúlveda	921 540377
Hostal «El Panadero»	921 540378
Hostal «Villa de Sepúlveda». Sepúlveda	921 540302
Hotel «Vado del Duratón». Sepúlveda	921 540813
Hotel «Puerta de Sepúlveda». Sepúlveda	921 540365
«Posada de San Millán». Sepúlveda	921 540177
«Hospedería de los Templarios». Sepúlveda	921 540089
A. T. «La Picota». Sepúlveda	921 436175
C. T. R. «Puente del Duratón». Sepúlveda	921 540011
Casa Rural «Santa Escolástica». Sepúlveda	638 841033
Albergo «Intercamp». Sepúlveda	915 540945
C. R. A. «Castrillo de Sepúlveda». Castrillo de Sepúlveda	679 843265
C. T. R. «El Cañón de Duratón». Villaseca	606 436217
Casa Rural «La Casa del Herrador». Carrascal del Río	921 529420
Casa Rural «Hoces del Río Duratón I y II». Carrascal	600 592569
Hostal «San Frutos». Carrascal del Río	921 529230
C. T. R. «Pantano de Burgomillado». Burgomillado	921 529420
Hotel rural «El rincón de las Hoces». Burgomillado	921 529215
«Posada del Duratón». Sebúlcor	921 521424
C. T. R. «La Charca». Sebúlcor	921 522065

Restaurantes

«El Alfoz». Sepúlveda	921 540353
«Samo». Sepúlveda	921 540138
«Casa Román». Sepúlveda	921 540432
«Puerta de Sepúlveda». Sepúlveda	921 540279
«Puente del Duratón». Sepúlveda	921 540011
«Villa de Sepúlveda». Sepúlveda	921 540302
«Cristóbal». Sepúlveda	921 540580
«El Señorío de Sepúlveda». Sepúlveda	921 540056
«Casa Paulino». Sepúlveda	921 540016
«Filka». Sepúlveda	921 540291
Figón «La Imprenta». Sepúlveda	921 540291
Figón «Ismael». Sepúlveda	921 540055
Figón «Zute el Mayor, Tinín». Sepúlveda	921 540165
«Figón Postigo». Sepúlveda	921 540127
Mesón «El Señorío de Sepúlveda». Sepúlveda	921 540056
Figón «Zute el Menor, Julián». Sepúlveda	921 540265
«El Fogón del Azogue». Sepúlveda	921 540813
Mesón «Carmen». Sepúlveda	921 540517
«El Figón de Tinín». Sepúlveda	921 540440
«La Queda». Sepúlveda	921 540077
«El Cañón del Duratón». Villaseca	606 436217
«Villaseca». Villaseca	921 520538
Restaurante «El Rincón de las Hoces». Burgomillado	921 529215
Restaurante «Pantano de Burgomillado». Burgomillado	921 529420
Bar-Restaurante «Pablo». Carrascal del Río	921 529230
Bar-restaurant «Las Hoces». Sebúlcor	921 520244
Restaurante «Posada del Duratón». Sebúlcor	921 521424
Restaurante «La Charca». Sebúlcor	921 522065
Restaurante «Posada del Duratón». Sebúlcor	921 521424
Bar-Restaurante «Pinilla». Sebúlcor	921 521027
Bar-Restaurante «Gregorio». Sebúlcor	921 521291

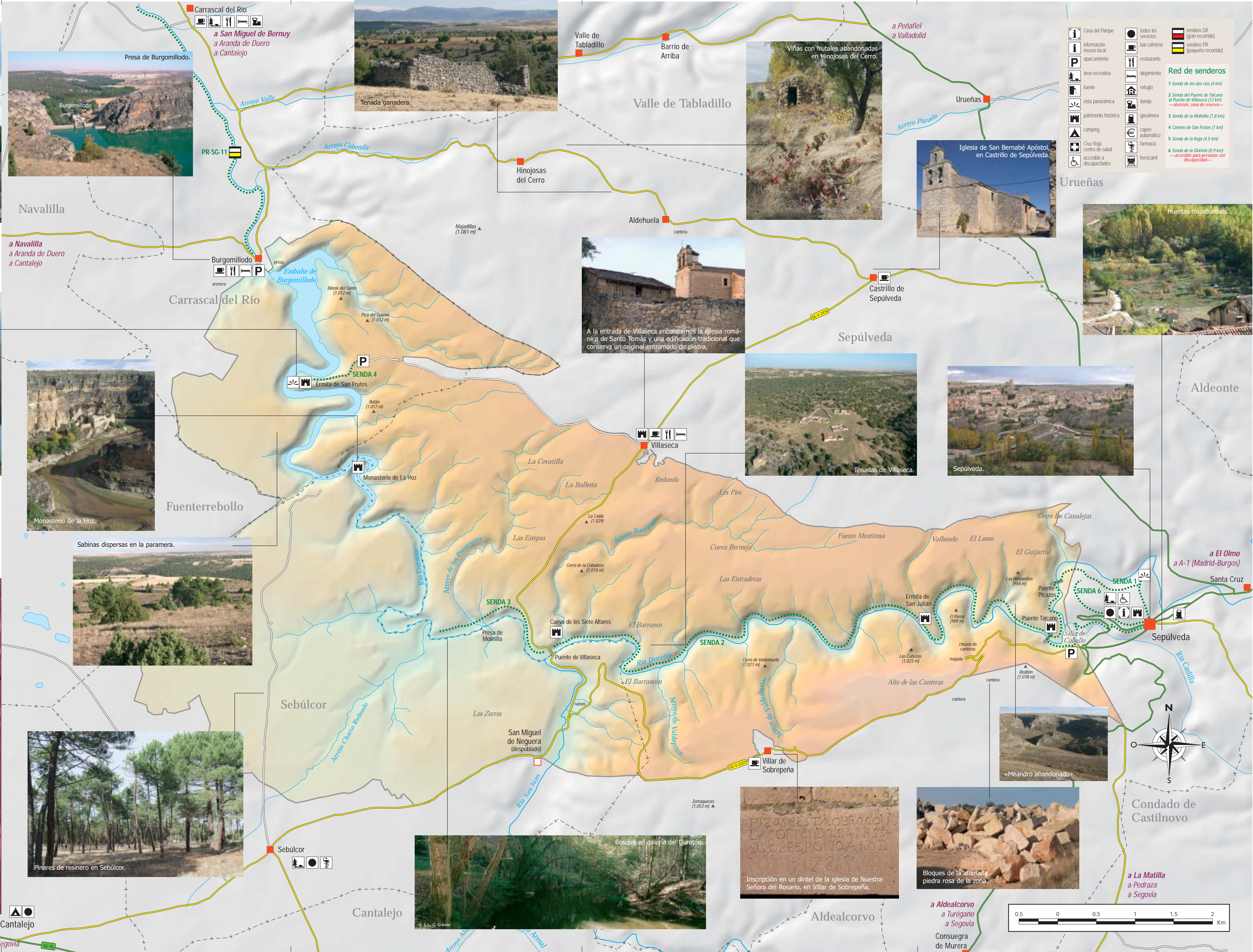
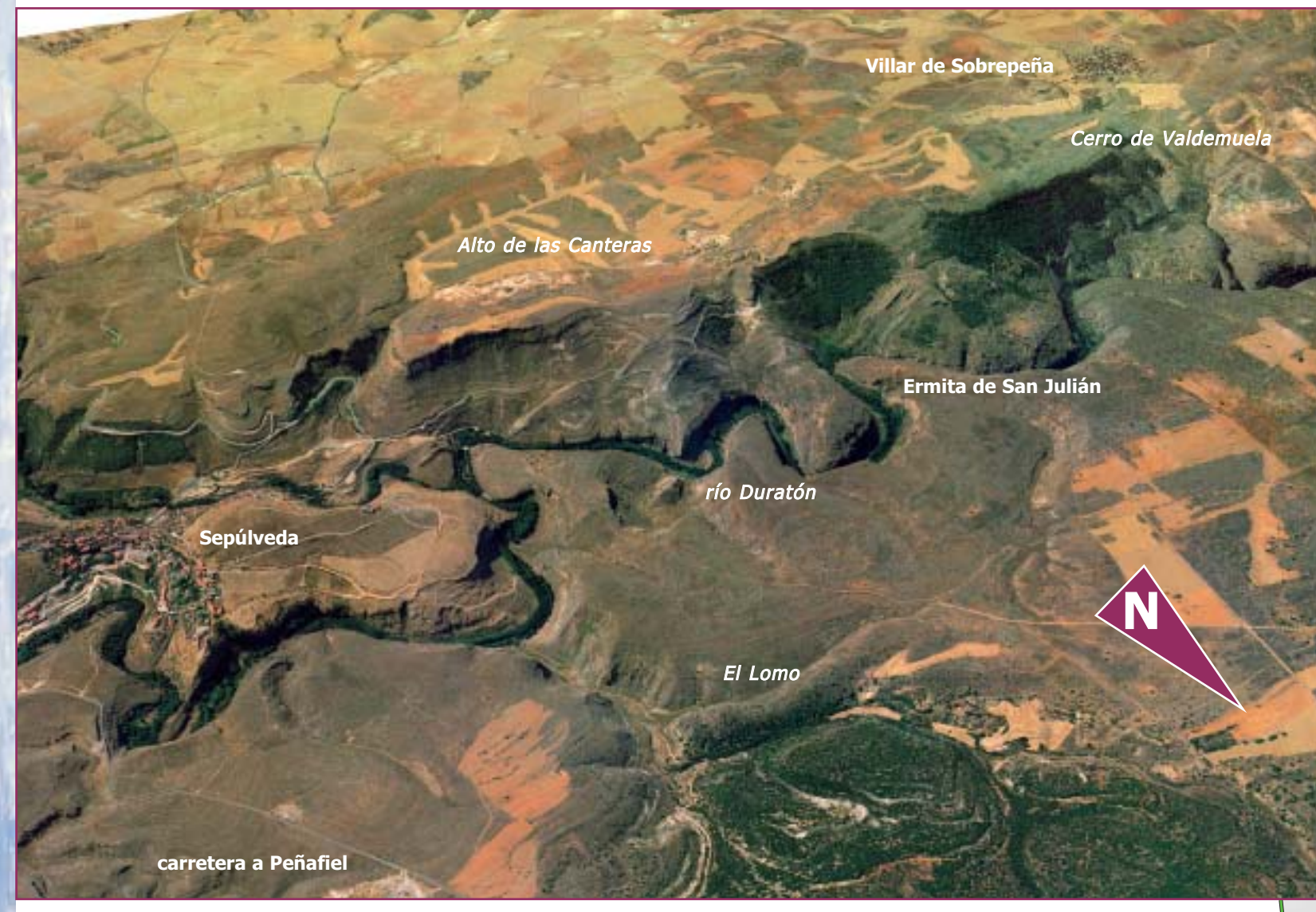

Red de senderos

	Casa del Parque		todos los servicios		sendero GR (gran recorrido)
	información museo local		bar-cafetería		sendero PR (pequeño recorrido)
	aparcamiento		restaurante		alojamiento
	área recreativa		refugio		tienda
	fuente		gasolinera		cajero automático
	vista panorámica		farmacia		ferrocarril
	patrimonio histórico		accesible a discapacitados		
	camping				
	Cruz Roja centro de salud				

